

Malasia 272
DEPARTAMENTOS

DESARROLLADO POR



Malasia 272

DEPARTAMENTOS

Es un desarrollo habitacional de **Casas Cadena**, ubicado dentro del **Fraccionamiento Real de Rosarito II**, a escasos minutos de la Zona Industrial y a un costado del nuevo cuartel de la Guardia Nacional.

Se acepta todo tipo de Crédito y manejamos Financiamiento Directo para mayor comodidad.

Malasia 272 te garantiza que tu y tu familia viviran con una excelente calidad de vida.



Calidad de Vida



Características

- Privadas de menos de 50 departamentos.
- Privadas con portones
- Control de acceso.
- Asociación de Vecinos
- Area Verde
- Centros de Trabajo
- Comercios
- Escuelas

SECCIÓN

Malasia 272
DEPARTAMENTOS



Proyecto

Con 272 Departamentos, **Malasia**, contará con 6 privadas, logrando una gran exclusividad y privacidad.

Cuenta con:

- Sala, comedor, cocina, dos recámaras y 1 baño completo, áreas de lavado.
- 1 Estacionamiento.
- Control de acceso, portón manual.
- Áreas verdes.

Malasia 272
DEPARTAMENTOS





Comedor y Sala



Recamara Principal



Recamara



Bano y Cuarto de servicio



Plan Maestro

Conformado por pequeñas Privadas con acceso controlado, el desarrollo presenta un plan maestro para los residentes.

SECCIÓN

Malasia 272
DEPARTAMENTOS

Lo mejor para tu familia





Sembrado Oficial

Malasia 272
DEPARTAMENTOS

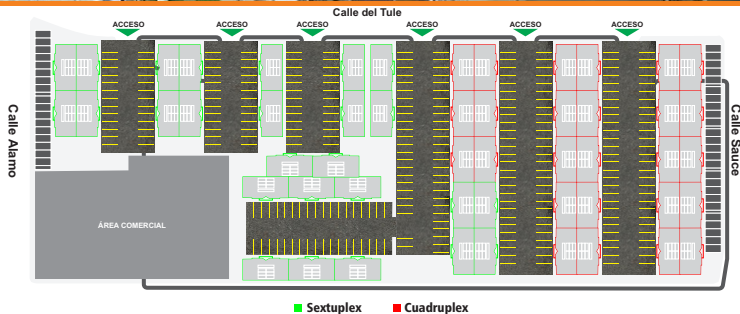

Conceptual Arquitectónico



- Sala - Comedor - Cocina
- 2 Recámaras con espacio para clóset.
- Baño.
- Área de lavado.

48 m2 de Construcción



Planta

Arquitectónica

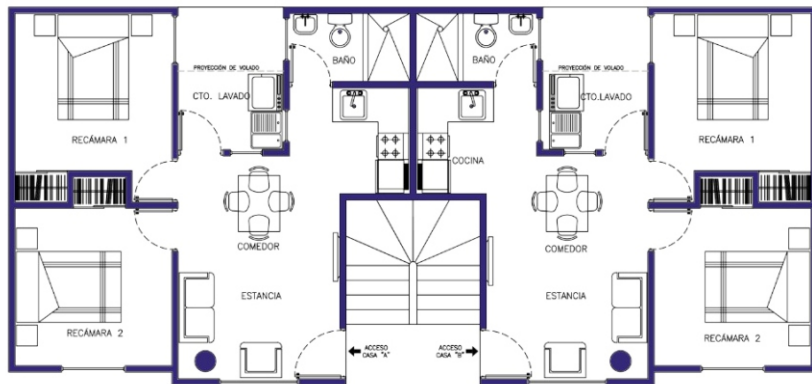

Lugares de interes

- | | |
|--------------------|-------------------------|
| Bancos | Restaurantes |
| Escuelas | Farmacias |
| Gasolineras | Guardia Nacional |
| Iglesias | El Florido |
| Plazas | |

Posee una ubicación en la ciudad de Rosarito B.C. a minutos de la Carretera Libre Tijuana - Ensenada que conecta con diversas zonas de gran conveniencia de fluidez vial y cercanía a lugares predilectos.

Malasia 272 cuenta con una composición inmobiliaria inteligente donde convergen las aspiraciones y el resultado del buen vivir en enfocados en Rosarito.

Complementando con ello la cercanía a centros de Trabajo, educativos, comerciales y de servicios, así como vías de comunicación y transporte.

¡ A 5 minutos
de la Zona
Industrial!





CONTACTO

Jaime Camarillo Rodríguez

Whatsapp: 664 475 9000

Teléfono: 664 523 2523

jaime.camarillo@gcadena.com

DESARROLLADO POR

